

JR 埼京線・京浜東北線
高崎線・宇都宮線

大宮駅

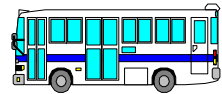

15分

三進自動車停留所



徒歩3分

- 南向き・陽当り良好
- ウォークインクローゼット付
- グルニエ付
- 買物便利ジャスコまで徒歩14分
- リビング20.8帖
- 天窓付
- ピアノ可

- ～* 周辺 *～
- ★ヨークマート…1000m
 - ★三橋総合公園…380m
 - ★ジャスコ大宮店…1100m
 - ★サティ…1700m
 - ★国道17号線(三橋6交差点)650m

- 宮前小学校…1100m
- 日進中学校…1600m



※図面と現況が相違する場合は、現況を優先いたします。
※万一契約済の際は、あらかじめご了承ください。

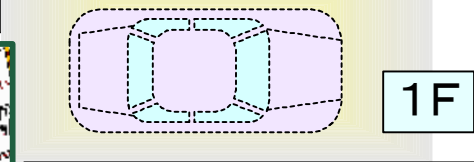
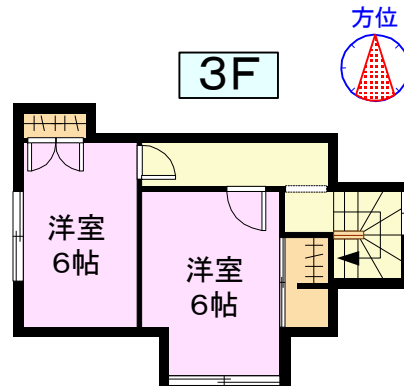
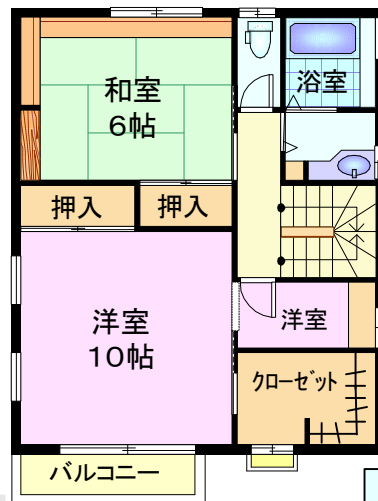
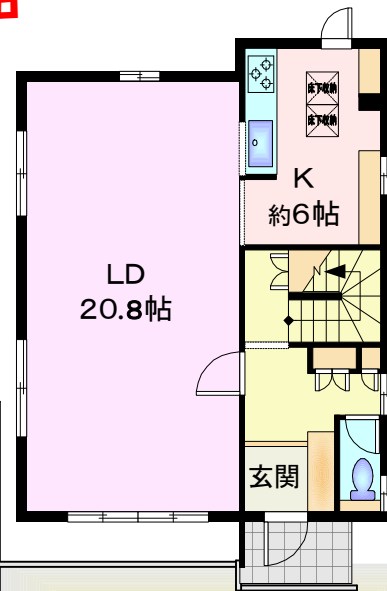

ゆったりリビング20.8帖
人気のカウンターキッチン



種類	一戸建		
名称	北区日進町貸家		
間取	4SLDK		
賃貸借条件	家賃	130,000円	
	敷金	2ヶ月	礼金 2ヶ月
	共益費	-	-
	駐車場	-	
所在	埼玉県さいたま市北区日進町1丁目		
交通	JR京浜東北線 大宮駅 バス15分 徒歩3分		
	停留所名称	三進自動車 停留所	
建物	構造	木造	完成
	総階数	3階建	総戸数
	面積	138.1 m ²	
その他条件	賃貸借の種類	<input type="checkbox"/> 普通建物	<input type="checkbox"/> 定期借家
	入居	12月20日～	当社指定の保険
	契約期間	2年間	更新料
	賃貸保証	<input type="checkbox"/> 要 30%～50%	更新
設備・施設	バス	<input type="checkbox"/> 都市ガス	<input type="checkbox"/> 収納
	トイレ	<input type="checkbox"/> プロパン	<input type="checkbox"/> フローリング
	バストイレ別	<input type="checkbox"/> コンロ	<input type="checkbox"/> バルコニー
	洗面化粧台	<input type="checkbox"/> ガス <input type="checkbox"/> 電気	<input type="checkbox"/> 1階テラス
	脱衣所	<input type="checkbox"/> システムキッチン	<input type="checkbox"/> ロフト
	洗濯機置場	<input type="checkbox"/> キッチン給湯	<input type="checkbox"/> グルニエ
	屋外	<input type="checkbox"/> 室内	<input type="checkbox"/> 床下収納
	シャワー	<input type="checkbox"/> 本下水	<input type="checkbox"/> 地下室
	追炊	<input type="checkbox"/> 浄化槽	<input type="checkbox"/> トイレ2カ所
	バランス釜	<input type="checkbox"/> *	<input type="checkbox"/> *
	法人契約	<input type="checkbox"/> 学生	<input type="checkbox"/> ピアノ等
	ペット	<input type="checkbox"/> *	<input type="checkbox"/> *
制限	<input type="checkbox"/> オートロック <input type="checkbox"/> <input type="checkbox"/> エレベーター <input type="checkbox"/> <input type="checkbox"/> 冷房 <input type="checkbox"/> 暖房 <input type="checkbox"/> <input type="checkbox"/> BS <input type="checkbox"/> CS <input type="checkbox"/> <input type="checkbox"/> CATV <input type="checkbox"/> <input type="checkbox"/> 有線放送 <input type="checkbox"/> <input type="checkbox"/> インターホン <input type="checkbox"/> <input type="checkbox"/> 照明 <input type="checkbox"/> <input type="checkbox"/> * <input type="checkbox"/> * <input type="checkbox"/> *		
備考	※チェック印の意味:チェックあり→可、相談、有 チェックなし→不可、無 ※入居審査がありますので当社指定の審査申込書にてお申し込みください。 ※必要書類は当社にお問い合わせください。 ※都合により連帯保証人の変更又は追加をお願いする場合があります。 ※仲介料(賃料の1.05ヶ月分)、更新事務手数料がかかります。		
	Bコード	2009	住宅地図ページ
			北区P62B2

※退居時、指定業者による、クリーニング費用を負担して頂きます。

株式会社尾張屋 宅建業免許/国土交通大臣(1)第7687号 建設業免許/(般-19)第46017号
〒336-0021埼玉県さいたま市南区别所7-6-8ライブタワー武蔵浦和

尾張屋
OWARIYA

(社)埼玉県宅地建物取引業協会会員 (社)全国宅地建物取引業保証協会会員 (社)首都圏不動産公正取引協議会加盟

TEL **048-872-0390**
TEL **048-872-0393**

賃貸管理
センター

定休日/毎週水曜日・第3火曜日