

JR京浜東北線・埼京線・高崎線・宇都宮線

『大宮』駅 徒歩8分

JR京浜東北線・宇都宮線・高崎線

『さいたま新都心』駅 徒歩10分

テナント募集!

- 広いワンフロアー 約64.7坪
- オフィスビルの8階部分
- 居抜き物件
- エアコン付

※適診療科目(歯科はお避け下さい)
婦人科 他



※図面と現況が相違する場合は、現況を優先いたします。
※万一契約済の際は、あらかじめご了承ください。

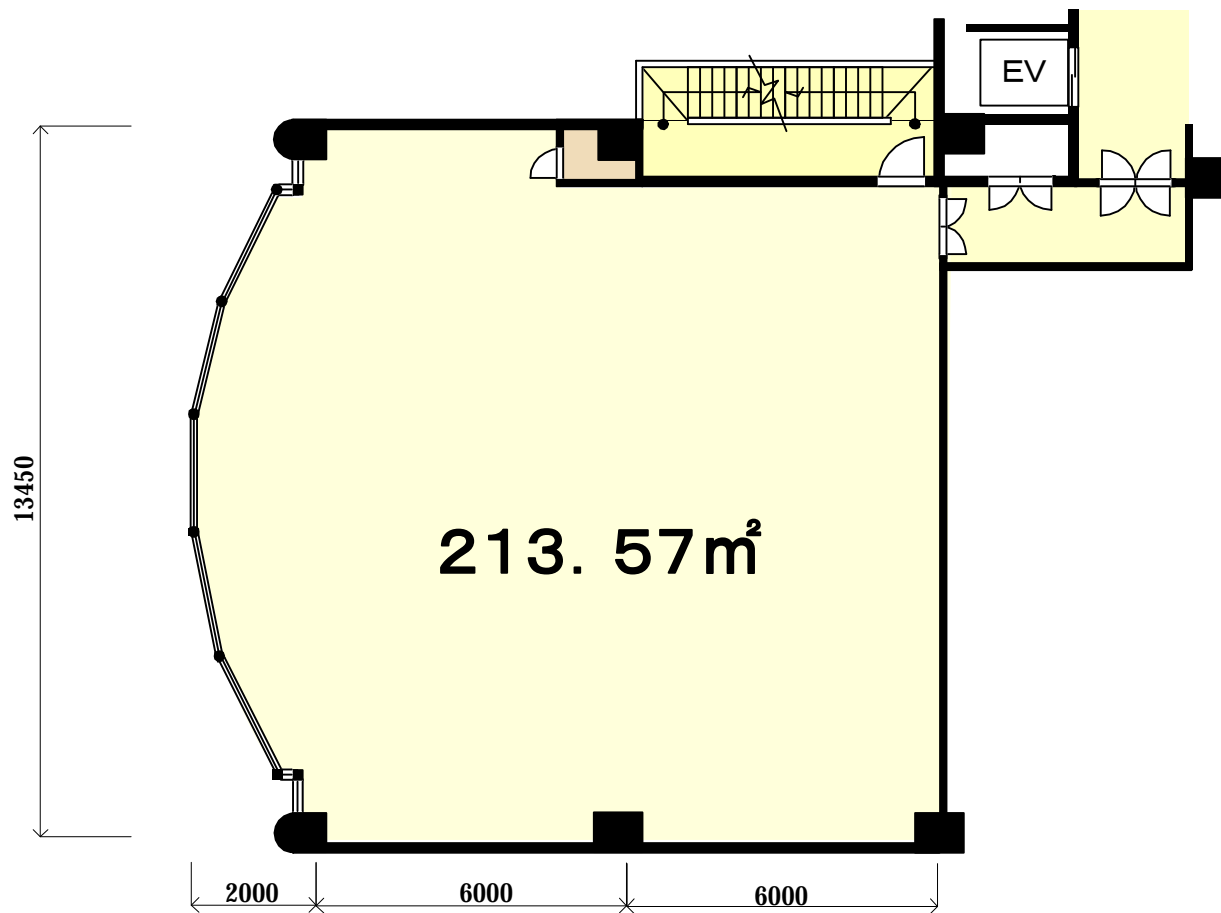

※家賃は税込金額で表示しています。

種類	貸医院		
名称	至誠堂ビル		
間取	—		
賃貸借条件	家賃	420,000円(税込)	
	保証金	10ヶ月	礼金 なし
	共益費	—	—
	駐車場	(建物内時間貸しあり)	
所在	埼玉県さいたま市大宮区吉敷町 1丁目		
	JR埼京線・京浜東北線 大宮駅 徒歩8分 JR京浜東北線 さいたま新都心駅 徒歩10分		
交通	停留所名称 —		
建物	構造	SRC造	完成
	総階数	8階建	総戸数 9戸
	面積	213.57 m ²	
	平成6年4月		
その他条件	賃貸借の種類	<input type="checkbox"/> 普通建物	<input type="checkbox"/> 定期借家
	入居	<input checked="" type="checkbox"/> 相談	<input type="checkbox"/> 保険
	契約期間	<input checked="" type="checkbox"/> 2年間	<input type="checkbox"/> 更新料
	賃貸保証	<input checked="" type="checkbox"/> 要 30%~50%	<input type="checkbox"/> 更新
設備・施設	バス	<input type="checkbox"/> 都市ガス	<input type="checkbox"/> 収納
	トイレ	<input type="checkbox"/> プロパン	<input type="checkbox"/> フローリング
	バストイレ別	<input type="checkbox"/> コンロ	<input type="checkbox"/> バルコニー
	洗面化粧台	<input type="checkbox"/> ガス <input type="checkbox"/> 電気	<input type="checkbox"/> 1階テラス
	脱衣所	<input type="checkbox"/> システムキッチン	<input type="checkbox"/> ロフト
	洗濯機置場	<input type="checkbox"/> キッチン給湯	<input type="checkbox"/> グルニエ
	屋外	<input type="checkbox"/> 室内	<input type="checkbox"/> 床下収納
	シャワー	<input type="checkbox"/> 本下水	<input type="checkbox"/> トイレ2カ所
	追炊	<input type="checkbox"/> 浄化槽	<input type="checkbox"/> 駐車2台可
	バランス釜	<input checked="" type="checkbox"/>	<input checked="" type="checkbox"/>
	法人契約	<input type="checkbox"/> 学生	<input type="checkbox"/> ピアノ等
	ペット	<input type="checkbox"/>	<input checked="" type="checkbox"/>
制限	※チェック印の意味:チェックあり→可、相談、有 チェックなし→不可、無		
	※入居審査がありますので当社指定の審査申込書にてお申し込みください。 ※必要書類は当社にお問い合わせください。 ※都合により連帯保証人の変更又は追加をお願いする場合があります。 ※仲介料(賃料の1.05ヶ月分)、更新事務手数料がかかります。		
備考	Bコード	2378	住宅地図ページ 大宮区P44

株式会社尾張屋 宅建業免許/国土交通大臣(1)第7687号 建設業免許/(般-19)第46017号
〒336-0021埼玉県さいたま市南区别所7-6-8ライブタワー武蔵浦和

尾張屋
OWARIYA

(社)埼玉県宅地建物取引業協会会員 (社)全国宅地建物取引業保証協会会員 (社)首都圏不動産公正取引協議会加盟

TEL 048-872-0390
(FAX) 048-872-0393

賃貸管理センター
定休日/毎週水曜日・第3火曜日

礼金なし!
更新料なし!