



JR埼京線・武蔵野線

# 『武蔵浦和』駅 徒歩7分

方位



- ◎埼京線：通勤快速停車駅・(始発あり)で通勤・通学便利です。
- ◎武蔵浦和駅周辺：銀行・駅ビル・商業施設(マーレ)・南区役所・生活環境良好

201号室

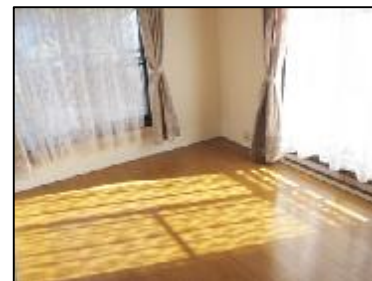
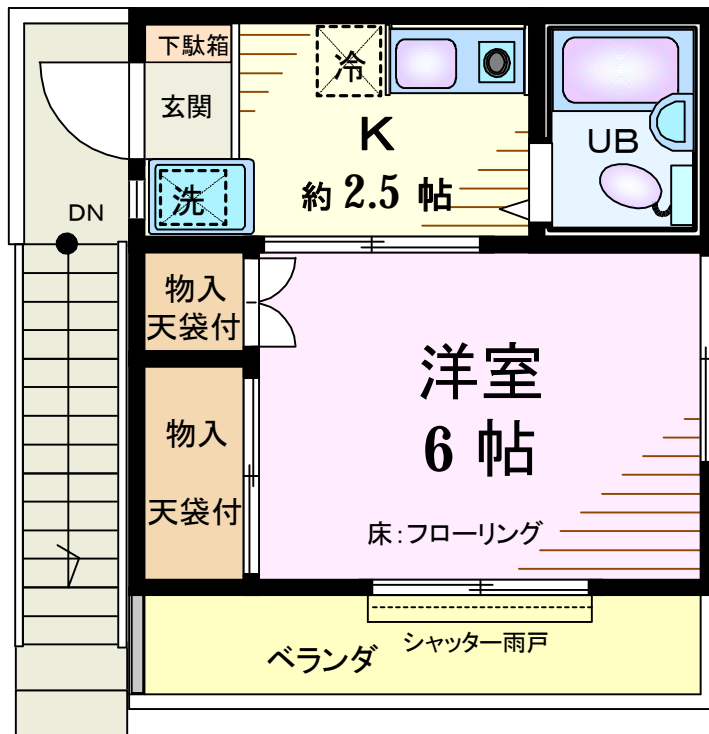

2面採光あり



物入(天袋付)で収納多し



K：洗濯機・冷蔵庫付き



- エアコン・冷蔵庫  
洗濯機付
- 陽当り良好
- 敷地内駐車場
- (小型車のみ1台早い順)
- 収納多し

- ※賃貸保証(トリオ)加入義務あり
- ※損保ジャパン加入
- ※鍵交換は入居者負担



※図面と現況が相違する場合は、現況を優先いたします。  
※万一契約済の際は、あらかじめご了承ください。

**駐** 駐車場  
(小型車のみ)

- ～\* 周辺 \*～
- ★ケーステンキ武蔵浦和パワフル店...450m
  - ★ファミリーマート沼影1丁目店...190m
  - ★マルエツ武蔵浦和店...540m
  - ★ドラックセイムス武蔵浦和店...190m

※退居時、指定業者による、クリーニング費用を負担して頂きます。

種類	賃貸アパート			
名称	コーポみなみ			
間取	1K			
賃貸借条件	家賃	55,000円		
	敷金	1ヶ月	礼金	1ヶ月
	共益費	-	-	-
所在	駐車場	8,000円(1台のみ早い順)	<input type="checkbox"/> 税無 <input type="checkbox"/> 税込	
		<input type="checkbox"/> 有料 <input type="checkbox"/> 付無料 <input type="checkbox"/> 近隣 <input type="checkbox"/> 確保 <input type="checkbox"/> 無		
交通	さいたま市南区鹿手袋 5丁目			
建物	JR埼京線・武蔵野線	武蔵浦和駅	徒歩7分	
	停留所名称			
その他条件	構造	軽量鉄骨造	完成	平成2年11月
	総階数	2階建	総戸数	2戸
	面積	20.70㎡		
設備・施設	賃貸借の種類	<input type="checkbox"/> 普通建物	<input type="checkbox"/> 定期借家	<input type="checkbox"/> 取壊の期限付
	入居	即	当社指定の保険	2万円~/2年
	契約期間	2年間	更新料	新賃料1ヶ月
	賃貸保証	<input type="checkbox"/> 要 30%~50%	更新	<input type="checkbox"/> 可 <input type="checkbox"/> 不可
制限	バス	<input type="checkbox"/> 都市ガス	<input type="checkbox"/> 収納	<input type="checkbox"/> オートロック <input type="checkbox"/>
	トイレ	<input type="checkbox"/> プロパン	<input type="checkbox"/> フローリング	<input type="checkbox"/> エレベーター <input type="checkbox"/>
	バストイレ別	<input type="checkbox"/> コンロ	<input type="checkbox"/> バルコニー	<input type="checkbox"/> 冷房 <input type="checkbox"/> 暖房 <input type="checkbox"/>
	洗面化粧台	<input type="checkbox"/> ガス <input type="checkbox"/> 電気	<input type="checkbox"/> 1階テラス	<input type="checkbox"/> BS <input type="checkbox"/> CS <input type="checkbox"/>
	脱衣所	<input type="checkbox"/> システムキッチン	<input type="checkbox"/> ロフト	<input type="checkbox"/> CATV <input type="checkbox"/>
	洗濯機置場	<input type="checkbox"/> キッチン給湯	<input type="checkbox"/> グルニエ	<input type="checkbox"/> 有線放送 <input type="checkbox"/>
	屋外	<input type="checkbox"/> 室内	<input type="checkbox"/> 床下収納	<input type="checkbox"/> 地下室 <input type="checkbox"/>
	シャワー	<input type="checkbox"/> 本下水	<input type="checkbox"/> トイレ2カ所	<input type="checkbox"/> インターホン <input type="checkbox"/>
	追炊	<input type="checkbox"/> 浄化槽	<input type="checkbox"/> 駐車2台可	<input type="checkbox"/> ※ <input type="checkbox"/>
	バランス釜	<input type="checkbox"/> ※	<input type="checkbox"/> ※	<input type="checkbox"/> ※ <input type="checkbox"/>
	法人契約	<input type="checkbox"/> 学生	<input type="checkbox"/> ピアノ等	<input type="checkbox"/> 子供 <input type="checkbox"/>
	ペット	<input type="checkbox"/>	※	<input type="checkbox"/> 短期賃貸借 <input type="checkbox"/>
	備考	※チェック印の意味:チェックあり可、相談、有 チェックなし不可、無 ※入居審査がありますので当社指定の審査申込書にてお申し込みください。 ※必要書類は当社にお問い合わせください。 ※都合により連帯保証人の変更又は追加をお願いする場合があります。 ※仲介料(賃料の1.05ヶ月分)、更新事務手数料がかかります。		
Bコード	2404	住宅地図ページ	南区P36C×3	

株式会社尾張屋 宅建業免許/国土交通大臣(1)第7687号 建設業免許/(般-19)第46017号  
〒336-0021埼玉県さいたま市南区別所7-6-8ライブタワー武蔵浦和

# 尾張屋

OWARIYA

(社)埼玉県宅地建物取引業協会会員 (社)全国宅地建物取引業保証協会会員 (社)首都圏不動産公正取引協議会加盟

TEL 048-872-0390  
(FAX) 048-872-0393

賃貸管理  
センター

定休日/毎週水曜日

敷地内駐車場空きあります!  
(早い順です)