

JR京浜東北線

『北浦和』駅 徒歩4分

テナント募集!

- 事務所・整体等相談可(飲食不可)
- 北浦和西口商店街内

3階建3階部分  
301号室

※賃貸保証(トリオ)  
加入義務あり

道路

商店街側道路

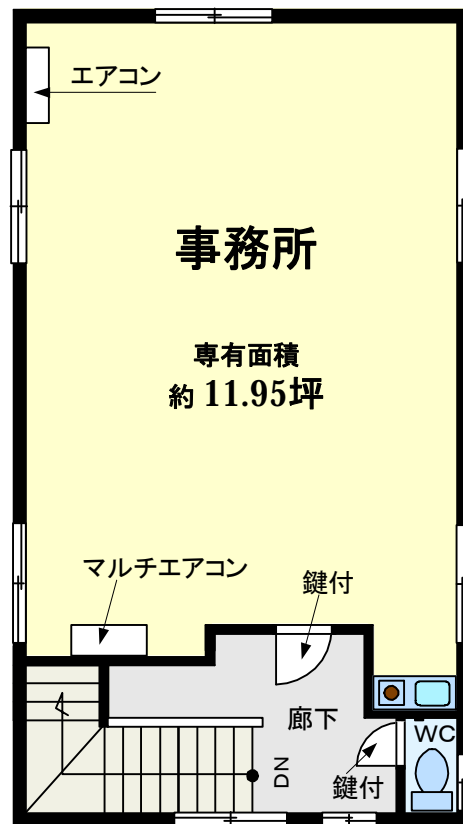

道路



方位



事務所室内写真  
南・東・西面採光あり



種類	貸事務所・店舗				
名称	井上ビル				
間取	左記参照				
賃貸借条件	家賃	105,000円(税込)			
	敷金	2ヶ月	礼金	1ヶ月	
	共益費	3,000円	-	-	
	駐車場	-		<input type="checkbox"/> 税無 <input type="checkbox"/> 税込	
	<input type="checkbox"/> 有料	<input type="checkbox"/> 付無料	<input type="checkbox"/> 近隣	<input type="checkbox"/> 確保 <input type="checkbox"/> 無	
所在	埼玉県さいたま市浦和区常盤10丁目				
交通	JR京浜東北線 北浦和駅 徒歩4分				
	停留所名称	-			
建物	構造	鉄骨造	完成	平成5年9月	
	総階数	3階建	総戸数	3戸	
	面積	39.51 m <sup>2</sup>			
	賃貸借の種類	<input type="checkbox"/> 普通建物	<input type="checkbox"/> 定期借家	<input type="checkbox"/> 取壊の期限付	
その他条件	入居	即	保険	加入義務あり	
	契約期間	3年間	更新料	新賃料1ヶ月	
	賃貸保証	<input type="checkbox"/> 要 30%~50%	更新	<input type="checkbox"/> 可 <input type="checkbox"/> 不可	
	バス	<input type="checkbox"/> 都市ガス	<input type="checkbox"/> 収納	<input type="checkbox"/> オートロック <input type="checkbox"/>	
設備・施設	トイレ	<input type="checkbox"/> プロパン	<input type="checkbox"/> フローリング	<input type="checkbox"/> エレベーター <input type="checkbox"/>	
	バストイレ別	<input type="checkbox"/> コンロ	<input type="checkbox"/> バルコニー	<input type="checkbox"/> 冷房 <input type="checkbox"/> 暖房 <input type="checkbox"/>	
	洗面化粧台	<input type="checkbox"/> ガス <input type="checkbox"/> 電気	<input type="checkbox"/> 1階テラス	<input type="checkbox"/> BS <input type="checkbox"/> CS <input type="checkbox"/>	
	脱衣所	<input type="checkbox"/> システムキッチン	<input type="checkbox"/> ロフト	<input type="checkbox"/> CATV <input type="checkbox"/>	
	洗濯機置場	<input type="checkbox"/> キッチン給湯	<input type="checkbox"/> グルニエ	<input type="checkbox"/> 有線放送 <input type="checkbox"/>	
	屋外	<input type="checkbox"/> 室内	<input type="checkbox"/> 床下収納	<input type="checkbox"/> 地下室 <input type="checkbox"/> インターホン <input type="checkbox"/>	
	シャワー	<input type="checkbox"/> 本下水	<input type="checkbox"/> トイレ2カ所	<input type="checkbox"/> 照明 <input type="checkbox"/>	
	追炊	<input type="checkbox"/> 浄化槽	<input type="checkbox"/> 駐車2台可	<input type="checkbox"/> ※ <input type="checkbox"/>	
	バランス釜	<input type="checkbox"/> ※	<input type="checkbox"/> ※	<input type="checkbox"/> ※ <input type="checkbox"/>	
	法人契約	<input type="checkbox"/> 学生	<input type="checkbox"/> ピアノ等	<input type="checkbox"/> 子供 <input type="checkbox"/>	
	制限	<input type="checkbox"/> ペット	<input type="checkbox"/> ※		<input type="checkbox"/> 短期賃貸借 <input type="checkbox"/>
	備考	※チェック印の意味:チェックあり→可、相談、有 チェックなし→不可、無 ※入居審査がありますので当社指定の審査申込書にてお申し込みください。 ※必要書類は当社にお問い合わせください。 ※都合により連帯保証人の変更又は追加をお願いする場合があります。 ※仲介料(賃料の1.05ヶ月分)、更新事務手数料がかかります。			
Bコード		2409	住宅地図ページ	浦和区P30D×2	



建物前商店街風景



- 1Fは和菓子屋さん
- 2Fはバーが入居しています
- ◎給湯はありません  
台所にお湯は出ません



※図面と現況が相違する場合は、現況を優先いたします。※万一契約済の際は、あらかじめご了承ください。

※家賃は税込金額で表示しています。



株式会社尾張屋 宅建業免許/国土交通大臣(1)第7687号 建設業免許/(般-19)第46017号

〒336-0021埼玉県さいたま市南区別所7-6-8ライブタワー武蔵浦和

TEL 048-872-0390

(FAX) 048-872-0393

(社)埼玉県宅地建物取引業協会会員 (社)全国宅地建物取引業保証協会会員 (社)首都圏不動産公正取引協議会加盟

賃貸管理  
センター

定休日/毎週水曜

北浦和西口商店街内