



JR 川越線

『日進』駅 徒歩7分

◎埼京線直結で都心への通勤・通学・買物便利です。

*保証人不要!

(保証会社に加入あり)

●定期借家2年(再契約不可)

●駐車場 あり(1台)

●ピアノ可(防音設備あり)

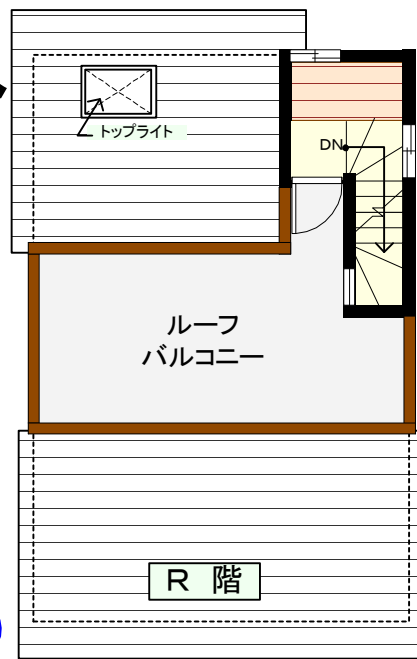

- ～* 周辺 *～
- ★スーパー (フードガーデン)・・・310m (イース)・・・600m (大宮サティ)・・・840m
 - ★コンビニ・・・360m
 - ★上初公園・・・100m
 - ★上加南自然の森・・・265m

学区：日進小学校・・・650m
日進中学校・・・1500m

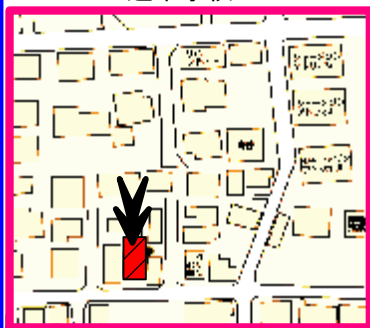

使いやすい、L型対面キッチン



清潔感のあるUB

シャワー
水栓付
洗面化粧台

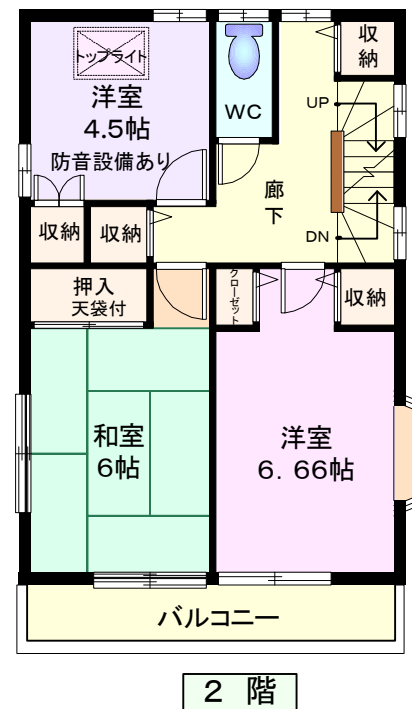
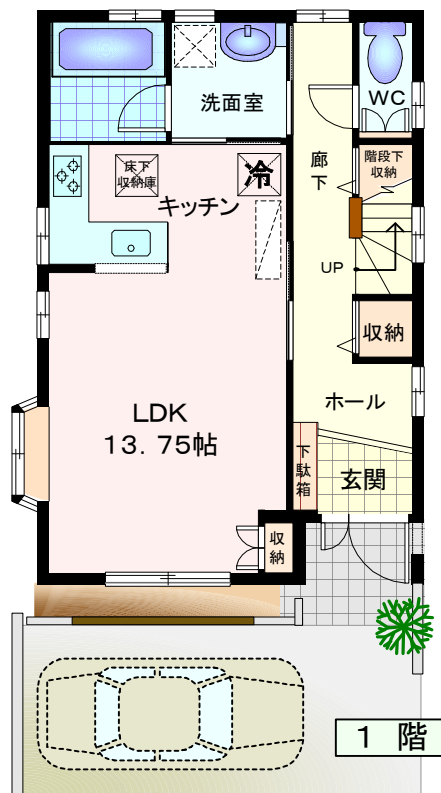

※鍵交換は入居者負担

※退居時、指定業者による、クリーニング費用を負担して頂きます。

種類	一戸建			
名称	さいたま市北区日進貸家			
間取	3LDK			
賃貸借条件	家賃	95,000円		
	敷金	2ヶ月	礼金	1ヶ月
	共益費	—	—	—
駐車場	—			<input type="checkbox"/> 税無 <input type="checkbox"/> 税込
	<input type="checkbox"/> 有料	<input type="checkbox"/> 付無料	<input type="checkbox"/> 近隣	<input type="checkbox"/> 確保 <input type="checkbox"/> 無
所在	さいたま市北区日進町2丁目			
交通	JR埼京線 日進駅 徒歩7分			
	停留所名称	—		
建物	構造	木造	完成	平成13年10月
	総階数	2階建	総戸数	1戸
	面積	87.90㎡		
その他条件	賃貸借の種類	<input type="checkbox"/> 普通建物	<input type="checkbox"/> 定期借家	<input type="checkbox"/> 取壊の期限付
	入居	相談	当社指定の保険	2.5万円~/2年
	契約期間	2年間	更新料	—
	賃貸保証	<input type="checkbox"/> 要 30%~50%	更新	<input type="checkbox"/> 可 <input type="checkbox"/> 不可
設備・施設	バス	<input type="checkbox"/> 都市ガス	<input type="checkbox"/> 収納	<input type="checkbox"/> オートロック <input type="checkbox"/>
	トイレ	<input type="checkbox"/> プロパン	<input type="checkbox"/> フローリング	<input type="checkbox"/> エレベーター <input type="checkbox"/>
	バストイレ別	<input type="checkbox"/> コンロ	<input type="checkbox"/> バルコニー	<input type="checkbox"/> 冷房 <input type="checkbox"/> 暖房 <input type="checkbox"/>
	洗面化粧台	<input type="checkbox"/> ガス <input type="checkbox"/> 電気	<input type="checkbox"/> 1階テラス	<input type="checkbox"/> BS <input type="checkbox"/> CS <input type="checkbox"/>
	脱衣所	<input type="checkbox"/> システムキッチン	<input type="checkbox"/> ロフト	<input type="checkbox"/> CATV <input type="checkbox"/>
	洗濯機置場	<input type="checkbox"/> キッチン給湯	<input type="checkbox"/> グルニエ	<input type="checkbox"/> 有線放送 <input type="checkbox"/>
	屋外 <input type="checkbox"/> 室内 <input type="checkbox"/>	<input type="checkbox"/> 床下収納	<input type="checkbox"/> 地下室	<input type="checkbox"/> インターホン <input type="checkbox"/>
	シャワー	<input type="checkbox"/> 本下水	<input type="checkbox"/> トイレ2カ所	<input type="checkbox"/> 照明 <input type="checkbox"/>
	追炊	<input type="checkbox"/> 浄化槽	<input type="checkbox"/> 駐車2台可	<input type="checkbox"/> ※ <input type="checkbox"/>
	バランス釜	<input type="checkbox"/> ※	<input type="checkbox"/> ※	<input type="checkbox"/> ※ <input type="checkbox"/>
	法人契約	<input type="checkbox"/> 学生	<input type="checkbox"/> ピアノ等	<input type="checkbox"/> 子供 <input type="checkbox"/>
	制限	<input type="checkbox"/> ペット	<input type="checkbox"/> ※	<input type="checkbox"/> 短期賃貸借 <input type="checkbox"/>
備考	※チェック印の意味：チェックあり→可、相談、有 チェックなし→不可、無 ※入居審査がありますので当社指定の審査申込書にてお申し込みください。 ※必要書類は当社にお問い合わせください。 ※都合により連帯保証人の変更又は追加をお願いする場合があります。 ※仲介料(賃料の1.05ヶ月分)、更新事務手数料がかかります。			
	Bコード	9908 ●	住宅地図ページ	北区P43H×4

株式会社尾張屋 宅建業免許/国土交通大臣(1)第7687号 建設業免許/(般-19)第46017号
〒336-0021埼玉県さいたま市南区别所7-6-8ライブタワー武蔵浦和

尾張屋

TEL 048-872-0390 (FAX) 048-872-0393

定休日/毎週水曜日・第3火曜日

賃貸管理
センター

ピアノ可
防音設備あります。