

人気の三井団地内

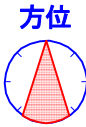

蕨駅 15分 神根橋停留所 徒歩3分
 ~バス便~
キャンペーン!

***フリーレント1ヶ月** あい

- イオンモール・グリーンシティまで650m
- 陽当たり良好
- ペット可 **※ただし敷金+1ヶ月 解約時1ヶ月償却**
- 小型犬1匹(4kg以内)か猫1匹のみ **※ペット飼育の場合フリーレントは無しです**

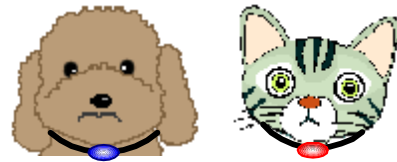

※賃貸保証(トリオ) 加入義務あり

- ~* 周辺 ~*
- ★イオンモールグリーンシティ...650m
 - ★ファミリーマート川口神根店...400m
 - ★スーパー(つるかめランド根岸店)...450m
 - ★根岸台診療所...80m
 - ★根岸郵便局...400m
 - ★川口市立グリーンセンター...920m
 - ★見沼用水遊歩道散策で季節を感じられます
 - ★川口市立医療センター(救急指定) ...1300m

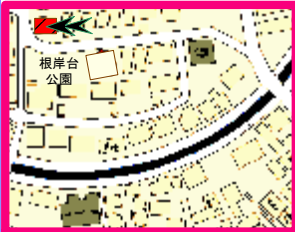

※図面と現況が相違する場合は、現況を優先いたします。
 ※万一契約済の際は、あらかじめご了承ください。

201 202
 101 102

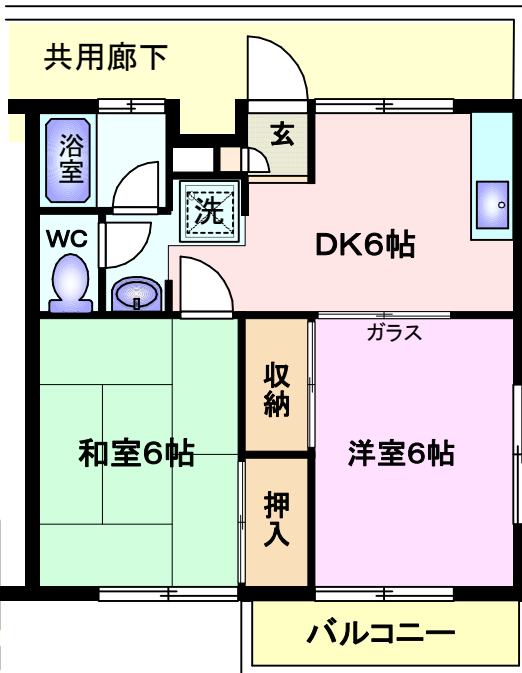
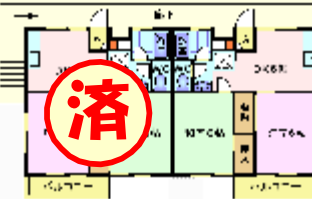

※鍵交換は入居者負担
 ※退居時、指定業者による、クリーニング費用を負担して頂きます。



公園近隣 三井団地内の閑静な住宅街 陽当たり良好
 バルコニー面、道路の向いは公園です

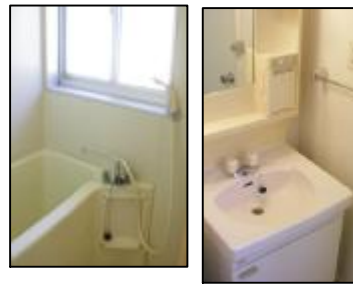
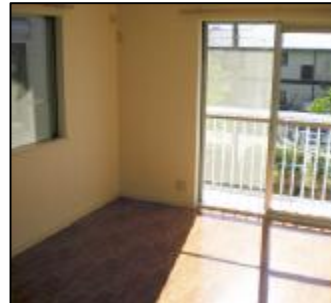

種類	賃貸アパート			
名称	エクセレント88			
間取	2DK			
賃貸借条件	家賃	58,000円		
	敷金	2ヶ月	礼金	1ヶ月
	共益費	2,000円	-	-
	駐車場	-		<input type="checkbox"/> 税無 <input type="checkbox"/> 税込
	<input type="checkbox"/> 有料 <input type="checkbox"/> 付無料 <input type="checkbox"/> 近隣 <input type="checkbox"/> 確保 <input type="checkbox"/> 無			
所在	埼玉県川口市安行領根岸			
交通	JR京浜東北線 蕨駅 バス15分 徒歩3分			
	停留所名称	神根橋 停留所		
建物	構造	木造	完成	昭和63年4月
	総階数	2階建	総戸数	4戸
	面積	40.57 m ²		
その他条件	賃貸借の種類	<input type="checkbox"/> 普通建物	<input type="checkbox"/> 定期借家	<input type="checkbox"/> 取壊の期限付
	入居	相談	当社指定の保険	2.5万円~/2年
	契約期間	2年間	更新料	新賃料1ヶ月
	賃貸保証	<input type="checkbox"/> 要 30%~50%	更新	<input type="checkbox"/> 可 <input type="checkbox"/> 不可
設備・施設	バス	<input type="checkbox"/> 都市ガス	<input type="checkbox"/> 収納	<input type="checkbox"/> オートロック <input type="checkbox"/>
	トイレ	<input type="checkbox"/> プロパン	<input type="checkbox"/> フローリング	<input type="checkbox"/> エレベーター <input type="checkbox"/>
	バストイレ別	<input type="checkbox"/> コンロ	<input type="checkbox"/> バルコニー	<input type="checkbox"/> 冷房 <input type="checkbox"/> 暖房 <input type="checkbox"/>
	洗面化粧台	<input type="checkbox"/> ガス <input type="checkbox"/> 電気	<input type="checkbox"/> 1階テラス	<input type="checkbox"/> BS <input type="checkbox"/> CS <input type="checkbox"/>
	脱衣所	<input type="checkbox"/> システムキッチン	<input type="checkbox"/> ロフト	<input type="checkbox"/> CATV <input type="checkbox"/>
	洗濯機置場	<input type="checkbox"/> キッチン給湯	<input type="checkbox"/> グルニエ	<input type="checkbox"/> 有線放送 <input type="checkbox"/>
	屋外 <input type="checkbox"/> 室内 <input type="checkbox"/>	<input type="checkbox"/> 床下収納	<input type="checkbox"/> 地下室	<input type="checkbox"/> インターホン <input type="checkbox"/>
	シャワー	<input type="checkbox"/> 本下水	<input type="checkbox"/> トイレ2カ所	<input type="checkbox"/> 照明 <input type="checkbox"/>
	追炊	<input type="checkbox"/> 浄化槽	<input type="checkbox"/> 駐車2台可	<input type="checkbox"/> ※ <input type="checkbox"/>
	バランス釜	<input type="checkbox"/> ※ <input type="checkbox"/>	<input type="checkbox"/> ※ <input type="checkbox"/>	<input type="checkbox"/> ※ <input type="checkbox"/>
	法人契約	<input type="checkbox"/> 学生	<input type="checkbox"/> ピアノ等	<input type="checkbox"/> 子供 <input type="checkbox"/>
	制限	ペット	<input type="checkbox"/> 小型犬か猫1匹のみ	
備考	※チェック印の意味:チェックあり可、相談、有 チェックなし不可、無			
	※入居審査がありますので当社指定の審査申込書にてお申し込みください。 ※必要書類は当社にお問い合わせください。 ※都合により連帯保証人の変更又は追加をお願いする場合があります。 ※仲介料(賃料の1.05ヶ月分)、更新事務手数料がかかります。			
Bコード	9918	住宅地図ページ	川口郊外P64H5	